FBC上海2024 in NEPCON 電子工業展

出展者募集要項

ビジネスマッチングを通じて、
ものづくりのあらゆる可能性を最大限に引き出す

FACTORY NETWORK ASIA GROUP

2023年12月更新

FBCとは（年間を通じて、日中製造業企業向けグループ出展プランをご提供）

ーFBCブランドー

FBC（ものづくり商談会）は、FNAが主催する日中製造業間のビジネスマッチングイベントです。2005年から上海で開催してから、江蘇、広東、重慶など中国各地域にも展開し、合計60回開催致しました。

業界別専門展にグループ出展

- **交流深化**：同時開催出展とのコミュニケーション深化
- **誘導宣伝**：FBC出展宣伝強化、FBCエリアに来場誘導
- **提携強化**：同時開催展出展・セミナー情報を事前共有
- **訪問ツアー**：同時開催展の大手出展社に、FBC出展企業をお連れする商談ツアーを実施

- FBC開催地域を中国各地に展開し、幅広い地域での中国市場開拓をサポート
- 出展企業に役立つ業種ごとの勉強会・産業発展情報などセミナーを開催
- 中国ビジネス展開に関する様々なお悩みに個別対応
- 中国現地代理店リストアップ、パートナー紹介など中国進出支援サービスをご提供

94% 出展企業お役立ち度

72% リピート出展意向

◀ 往年の出展社アンケートでも高い評価

ベトナム 6回 / 広東省 10回 / タイ 8回 / 上海 26回 / 成都 重慶 各1回 / 江蘇 7回

2024年は業種別中国大型有名専門展示会にFBCグループ出展、年間を通じ、優遇価格適用、中国市場開拓をサポート

guangzhou industrial technology sps / NEPCON across China / ITES / GSA / PTC ASIA

FBC上海2024 in NEPCON電子工業展

NEPCON across China

電子機器・自動車・自動化

世界トップレベル電子製造専門展

NEPCONは世界をリードする電子メーカーとブランド企業が出展、PCBAプロセス、表面実装（SMT）、インテリジェントファクトリ、ディスペンス・スプレー、試験・測定等電子製造専門展。

名称：FBC上海2024 in NEPCON電子工業展
会期：2024年4月24（水）-26日（金）
会場：上海世博展覧館
対象：電子製品生産関連設備、部品、消耗品、材料等及び自動化設備&部品、IOTなど

FBC規模：30社（FBCエリア）
NEPCON2023規模：出展600社、来場3万人
出展締切：2024年2月29日（埋まり次第終了）

出展料金：10,000元/6㎡コマ/ 12,000元/9㎡コマ
（Nepcon出展定価24,000元/9㎡/コマ）
FNAシルバー以上の会員又はFBC共催経由の場合5,000元/6㎡, 6,000元/9㎡で出展可能！
・FNAゴールド以上会員様は角コマ指定可能！※先着順・数量限定

2回目
提携

過去出展企業（一部抜粋）、順不同

バイヤー業種

FBC上海2024 in NEPCON電子工業展

NEPCON MICROELECTRONICS
NEPCON across China

電子機器・自動車・自動化

FBC特設エリアはNEPCONシステム・ITエリアに設置し、日本電子機器・自動車・自動化の強みをハイライト展示させ、
全体的なイメージとスタイルを統一した最大な出展効果を目指します。

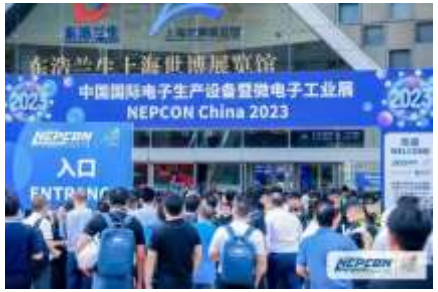

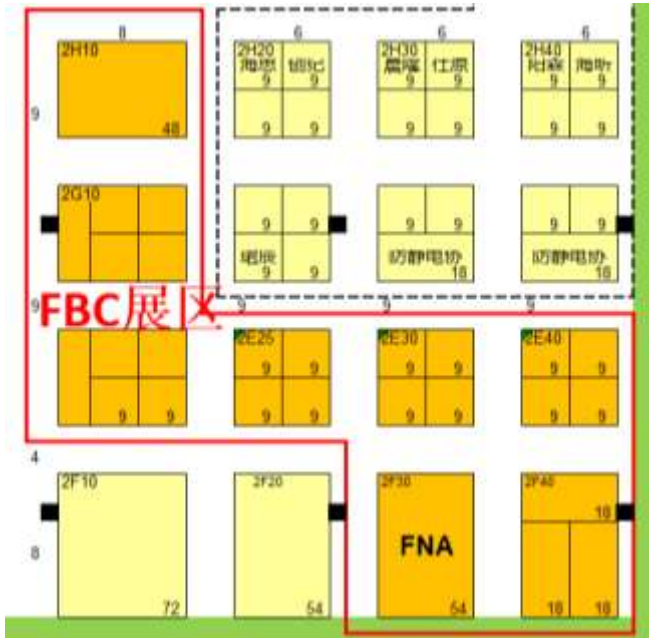

FBC出展
エリア（仮）

コマ規格：横3m x奥3m x 高2.5m
備品内容：签到台×1
丸テーブル×1
椅子×4
ライト×3
ゴミ箱×1
500Wコンセント（220V/10A）×1
出展料金：12,000元
FNAシルバー以上の会員又はFBC共催経由の場合6,000元

コマ規格：横3m x奥2m x 高2.5m
備品内容：签到台×1
椅子×2
ライト×2
ゴミ箱×1
500Wコンセント（220V/10A）×1
出展料金：10,000元
FNAシルバー以上の会員又はFBC共催経由の場合5,000元

コマイメージ調整する可能性があります。

募集動員プロモーション

配信アドレスは
日本語版20,000、
中国語版
120,000！

中国国内の各オンライン媒体にも展開

FNA&FBC WEB

各商談会サイト
出展社情報とFNA
本サイトと連動、
イベント＆出展情報宣伝

100秒ビデオ

展示会様子や出展社インタビューなどビデオで宣伝

FNA Wechat

発送対象は**約10万！**
製造業関連業界のフォロワー

メールマガジン

FNA雑誌

同步发行电子版
进一步优化!

毎号**5万部**発行、唯一の日中両言語表記の製造業専門マガジン！

新聞媒体へリリース配信・宣伝

日本国内または在中国日系媒体への広告掲載

中国国内展示会・コールセンター

- GIT、ITES、NEPCON、ASIAMOLD、DMC、GSA、PTC 等出展
- 他展示会などイベントでのチラシ配布（年20回）
- コールセンターで募集告知（約20万件）

FBC2024年間日程

システム・ロボット・設備

フランクフルト主催の自動化設備展

名称：FBC広州2024 in GIT工業展
会期：2024年3月4日(月）-6日（水）
会場：広州中国輸出入商品交易会展示館
対象：自動化システムソフトウェア、
産業用ロボット設備などの関連製品

guangzhou industrial technology sps

GIT規模：
出展450社、来場5.5万人

工業加工・部品・設備

華南地域設備製造最大規模な会展

名称：FBC深セン2024 in ITES工業展
会期：2024年3月28日(木）-31日（日）
会場：深セン国際会展中心（宝安新館）
対象：金属加工、プラスチック成形加工、表面処理、
熱処理、組み立て、3D印刷サービス等

ITES

ITES規模：
出展1,200社、来場12万人

電子機器・自動車・自動化

世界トップレベル電子製造専門展

名称：FBC上海2024 in NEPCON電子工業展
会期：2024年4月24（水）-26日（金）
会場：上海世博展覧館
対象：電子製品生産関連設備、部品、消耗品、
材料等及び自動化設備&部品、IOTなど

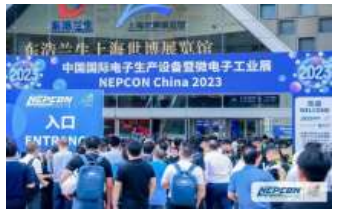

NEPCON
NEPCON across China

NEPCON規模：
出展600社、来場3万人

新エネルギー・材料・省エネ

上海市政府主導カーボンニュートラル展

名称：FBC上海2024 in GSAグリーン・スマートオート展
会期：2024年6月5日(水）-8日（土）
会場：上海新国際博覧中心　　FBCエリア
対象：自動車電子、軽量化技術、電池技術、水素
エネルギー&自動運転技術及び関連製品

GSA

GSA規模予定：
出展600社、来場10万人

工業加工・部品・設備

世界NO.2の動力伝動専門展

名称：FBC上海2024 in PTC伝動展
会期：2024年11月5日(火）-8日（金）
会場：上海新国際博覧中心　　FBCエリア
対象：自動化・設備、自動車、電子電気、
省エネ・環境、工場MROに関連する製造業企業

PTC ASIA　CeMAT

PTC規模：
出展1,500社、来場10万人

電子機器・自動車・自動化

世界トップレベル電子製造専門展

名称：FBC深セン2024 in NEPCON電子生産設備展
会期：2024年11月6日（水）-8日（金）
会場：深セン国際会展中心（宝安新館）
対象：新エネ自動車用バッテリー･電機･電子制御
システム、電子製品生産関連設備、部品、
消耗品、材料等及び自動化設備&部品、IOTなど

NEPCON
NEPCON across China

NEPCON規模：
出展1,200社、来場6万人

上記商談会出展業種審査がございます。予めご了承ください。

年間出展費用

・中国各業種有名な大型展示会を選定し、業界世界トップ企業と共同出展
・日系企業共同出展による影響力＆出展効果Up
・ FBCグループ出展は優遇価格をご提供、FNA会員は更にお得

・早割＞＞2023年12月30日前お支払い頂く場合は5%Off）

FNA会員
特典
お得

出展業種	展示会名	地域	会期	コマ㎡	FNA経由優遇価額		展示会原価	
					シルバー以上会員	非会員		
システム･ロボット･設備	GIT	広州	3月4-6日	6	5,000	10,000	12,510/9㎡	お得　3,340/6㎡
工業加工･部品･設備	ITES	深セン	3月28-31日	7.5	5,000	10,000	19,800/9㎡	お得　11,500/7.5㎡
電子･自動車･自動化	**NEPCON**	**上海**	**4月24-26日**	**6**	**5,000**	**10,000**	**24,000/9㎡**	**お得　11,000/6㎡**
新エネ・材料・省エネ	GSA	上海	6月5-8日	6	5,000	10,000	13,500/9㎡	お得　4,000/6㎡
工業加工・部品・設備	PTC	上海	11月5-8日	9	8,500	15,000	23,400/9㎡	お得　14,900/9㎡
電子機器・自動車・自動化	NEPCON	深セン	11月6-8日	9	6,000	12,000	22,800/9㎡	お得　16,800/9㎡

※FBC2024共催募集中、共催経由の場合はFNAシルバー会員と同じ出展費用特典を適用

出展申込

1. 出展申込方法

出展申込書にご記入の上、下記までお送りください。
E-Mail:fbcsh@fna.cn

2. 出展料の支払

請求日＆お支払締切日
・出展料確定してから2週間頃ご請求させて頂きます。
・請求書発行30日以内にお支払い下さい。

人民元でのお支払い：
銀行名　：　三菱日联銀行(中国)有限公司上海分行
口座番号　：　404029-00000202304
名　義　　：　工场网信息科技（上海）有限公司

日本円でのお支払い：
銀行名　　：　三菱UFJ銀行　神田駅前支店
口座番号　：普通　0059352
名義：株式会社ＮＣネットワーク　カ）エヌシーネットワーク

3. 出展申込の取消について

出展申込書提出後の出展取消については、
次の基準で解約料をお支払頂きます。

書面による解約通知を受領した日	解約料金
出展申込締切まで	出展料の50%
出展申込締切日翌日～商談会当日	出展料の100%

※出展取消の連絡は主催者であるファクトリーネットワークチャイナに文書・メールにて届いた時点で有効となります。電話又は口頭での申入れは無効とさせて頂きます。
※既に料金をお支払い済みの場合、返金の際の送金手数料・振込手数料は出展者様にご負担いただきます。
※オプション料金はキャンセル時期に関わらず、料金の全額を頂戴致します。

レートについて：

日本円でお支払の場合は請求日前月末の三菱UFJ銀行発表のTTSレートを適用致します。
例：請求日が5月5日の場合は、4月30日のレートを適用致します。

補足：日本円支払い時は、5%の日本側事務を執り行うＮＣネットワーク手数料が発生致します。振込手数料は別途出展者負担となります。予めご了承下さい。
計算式：(出展料＋オプション料）×TTSレート×105%（10円単位四捨五入）
＜計算例＞ レート：16.4円/元：出展料8,500元（人民元での料金）× 16.4 × 105%＝146,370円
10円の位を四捨五入して、146,400円となります。

注意事項

免責事項
1.主催者は、その従業員の不法行為などによって招いた死亡または個人傷害を除き、出展者やその代理人、請負業者、従業員、あるいは出展者の展示品やその関係者の財産などの紛失・盗難における損害・損失については、主催者または従業員は一切の責任を負いません。
2.主催者は、本商談会での商談内容またはその成果について保証するものではありません。
3.出展者が法律に違反した場合、主催者、従業員または代理人が受けるすべての損害・損失について責任を持って賠償していただきます。また、出展者は自己またはその代理人の不注意その他によって生じた会場設備または商談会の建造物もしくは人身等に対する一切の損害について責任を負うものとします。

出展権利の喪失
1.下記の事項が一つでも発生した場合、主催者は事前に通知することなく出展者の出展権利を喪失させ、出展者の費用負担において即時にブースを閉鎖する権利を有します。
(a)出展者またはその代表者、代理人、請負業者、従業員が法律に違反した場合。
(b)第三者から差押・仮差押・仮処分を受け、もしくは競売の申立又は破産宣告の申立を受けるなど、支払い不能が明らかになった時。
(c)出展者の行為が商談会の性質と目的に一致しない場合または商談会で他の出展者及び第三者の権利を侵害すると主催者が判断した場合。
(d)出展者の行為が商談会の性質と目的に一致しないような商品等を展示し、またはこれを販売した場合。
(e)出展者が商談会開催時間中に撤収した場合。
2.商談会初日の開催時刻までに、出展者が通知無しにブースを利用していない場合は、出展者が出展申込みを取消したものと見なします。
3.本項1.または2.に基づき出展者の出展権利が喪失する場合でも、出展者は主催者に対し、支払われた金額の返済を要求しないものとします。

展示会の取消
主催者は自ら制御できない不可抗力の為、いつでも展示会の取消し、その性質の変更、規模の縮小、商談会の期間短縮または延長する権利を留保しますが、出展者に対しいかなる責任も負いません。そのような状況には商談会の開催が不可能または実行できないと主催者によって任意に判断された水害、台風、地震、火災、爆発、伝染病、旅行制限、戦争、テロ行為、通商禁止、訴訟手続きまたは政府規則が含まれますが、それらに限られません。また、本条項に基づき商談会の取消し、変更、縮小、短縮又は延長がなされたことを理由に、出展者が支払った金額の返済又は損失・損害について主催者に対しいかなる異議も申し立てることはできません。

出展物の管理と免責
主催者は、出展物の管理・保全について警備員を配置するなど事故防止に最善の注意を払いますが、天災、その他正当な不可抗力原因により生ずる損失または損害(盗難、紛失、火災、損傷等)について責任を負わないものとします。

展示会開催時間中のブースの管理及び装飾について
本商談会の秩序を保つため、商談会開催時間中出展者は標準ブース装飾の一部を出展社自身の判断で撤去する事はできません。事前に主催者とご相談ください。1社での複数ブースご利用の際は、標準ブース装飾はその数に準じますが、一部をご使用にならない場合でもご利用ブース数に準じた料金となります。

規定の追加
主催者は、商談会の円滑な運営のため、必要に応じて上述の記載内容を解釈、変更または訂正する権利、および条項を追加する権利を留保します。主催者による本規定および追加条項に対する解釈が最終的なものとなります。

商談会チーム

Email：fbcsh@fna.cn

WeChat チャネル

ファクトリーネットワークチャイナ：https://fna.cn
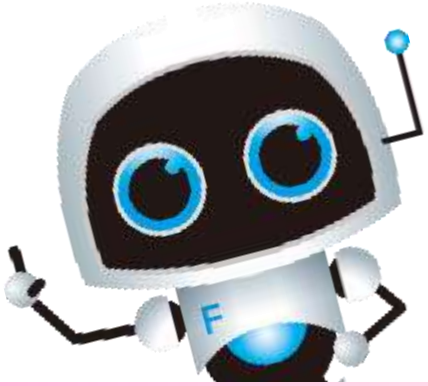
上海	TEL：+86-21-3353-8866	上海市長寧区延安西路2201号上海国際貿易中心2階268室
深セン	TEL：+86-755-8250-4397	広東省深セン市宝安区宝源路財富港大厦D座503S
天津	TEL：+86-22-5952-6968	天津市静海区大邱庄鎮恒泰路1号工業区管理委員会511室
常熟	TEL：+86-512-5288-3910	常熟市経済技術開発区永嘉路99号常熟濱江国際貿易センター3棟506室
鄭州	TEL：+86-371-6536 5718	鄭州市鄭東新区龍子湖中道東路6号創意島ビルB-10-017